

LUNA

Arena for næringsutvikling og vekst

Prosjekt «Framover sammen»

IPR – Tyrifjord hotell

20.06.2023



Prosjektleder Harriet Slaaen

FORMÅL

*Formålet med prosjektet er å organisere og styrke næringsutviklingen i nye Ringeriksregionen». Det skal vi få til gjennom **integrasjon- og samhandlingsaktiviteter mellom kommuner, fylkeskommunen, akademia og nærings- og utviklingslivsaktører og gjennomføre delprosjekter.***





Integrasjon og
samhandling



Integrasjon og
samhandling



EVNAKER

Velkommen til Jevnaker og Thorbjørnrud
hotell

Lagret i Pi-stasjon

04.04.2022



Integrasjon og
samhandling



INSTITUTT FOR SJELESORG

MODUMBAD 

- en kilde til liv

Integrasjon og
samhandling



Tiltrekke og bevare flinke folk!

Arbeidsgivere i hele landet skriker etter flinke folk – hvordan skal vi gjøre Ringeriksregionen til deres førstevalg?

Forsker, forfatter og gründer Pernille Kræmmergaard gir oss svaret på hva den digitale utviklingen betyr for måten vi tiltrekker og bevarer ansatte på.

Agenda:

12.00 Velkommen v/Sunni Grøndahl Aamodt (leder av Interkommunalt Råd for Ringeriksregionen) og Lina-Maria Linge (leder av regionalt næringssteam i Ringeriksregionen)



Foredrag av Pernille Kræmmergaard

Pernille Kræmmergaard er direktør og grunnlegger av D12X – Digitaliseringsinstituttet (www.d12x.com). I mer enn 25 år har hun forsket på ledelse i bedrifter og organisasjoner, og hvordan skape verdi ved hjelp av ny teknologi og IT.

TORS DAG
13. APRIL '23
KL 12:00-15:00
USN



Integrasjon og samhandling



NÆRINGSLIV MODUM MODUM NÆRINGSRÅD VEKSTBAROMETER USH CAMPUS RINGERIKE

- Før har vi synset! Nå skal vi få faktiske svar på hvor veksten i arbeidsplasser vil komme



DYPPDYKK I NÆRINGSLIVET: Steinar Aarness, høyskolelektor ved Universitetet i Sør-Norge, campus Hønefoss (til v.) og Martin Kjøgestad, daglig leder Modum Næringsråd, har inngått et samarbeid for å lage et Vekstbarometer for næringslivet i Modum. Foto: Knut Bråthen.

Av Knut Bråthen (Bygdeposten)
15. desember 2020, kl. 20:49

Modum Næringsråd går mer «akademisk» til verks for å finne



Medvirkning og samhandling



viktig at folk vet at vi har turistinformasjon





Visit 
 ØstNorge

Foto: Ringerikes blad
Marit Orø

Medvirkning og samhandling
Kunnskapsgrunnlag for
merkevarestrategi

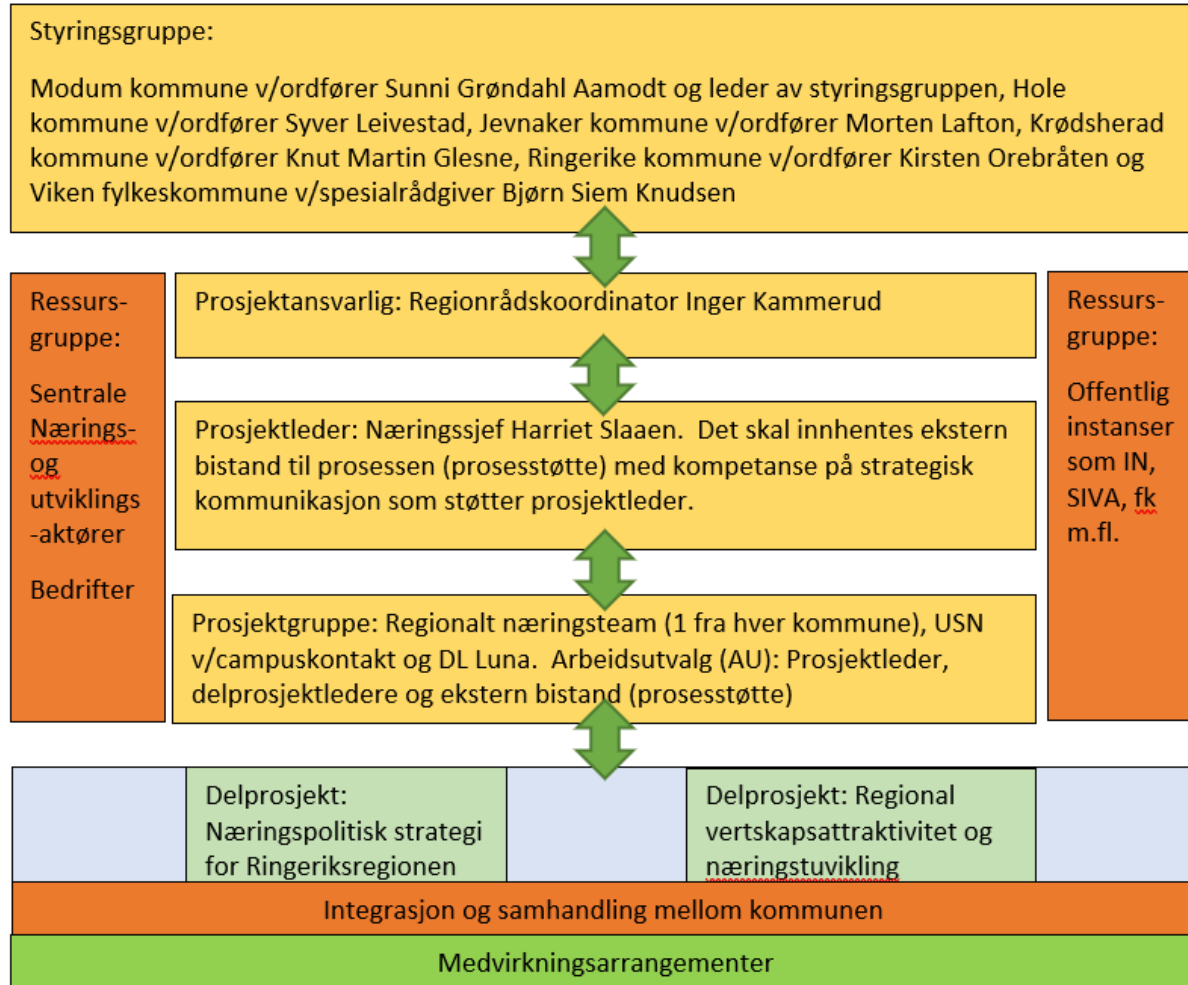
Organisering



-  Krødsherad kommune
-  Modum kommune
-  Hole kommune
-  Jevnaker kommune
-  Ringerike kommune

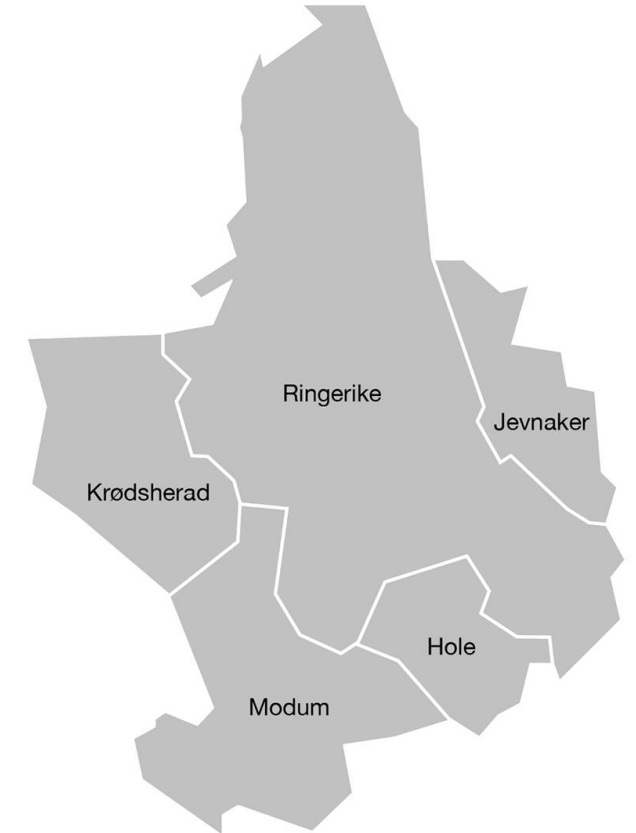

Tiltak

Tiltak	Hva	2021	2022	2023	SUM
Revidere næringspolitisk strategi for ny Ringerikeriksregion	Litteraturstudie, datainnsamling, Bearbeiding, datainnsamling, analyser, konklusjoner og strategier		500 000		500 000
Øke integrasjonen og samhandling mellom kommunene	Bli et pågående arbeid hvor vi holder et pågående arbeid hvor vi holder fysiske møteplasser med integrasjon og samhandlingsaktiviteter. (Eventuelt digitale møter) - Foredragsholdere - Møtemateriell		150 000	50 000	200 000
Medvirkningsarrangementer			50 000	100 000	150 000
Regional Vertskapsattraktivitet og næringsutvikling -Øke tilfanget og beholde talenter -Tydeliggjøre regionens <u>unikhet</u> -Hønefoss en vekstmotor for kommunene rundt -Tilgjengelighet og synlighet av næringsarealer - Besøksnæring/reiseliv	Utvalgte tiltak vil bli jobbet med i 2023: Tilgjengelighet og synlighet av næringsarealer: Øke tilfanget og beholde talenter (kobles med delprosjekt medvirkningsarrangementer) Tydeliggjøre regionens <u>unikhet</u> gjennom bærekraftig reiseliv		450 000	400 000	850 000
Hovedprosjekt inklusiv <u>prosesstøtte</u>	Ekstern bistand Møtemat osv	200 000	300 000	100 000	600 000
SUM		200 000	1 450 000	650 000	2 300 000

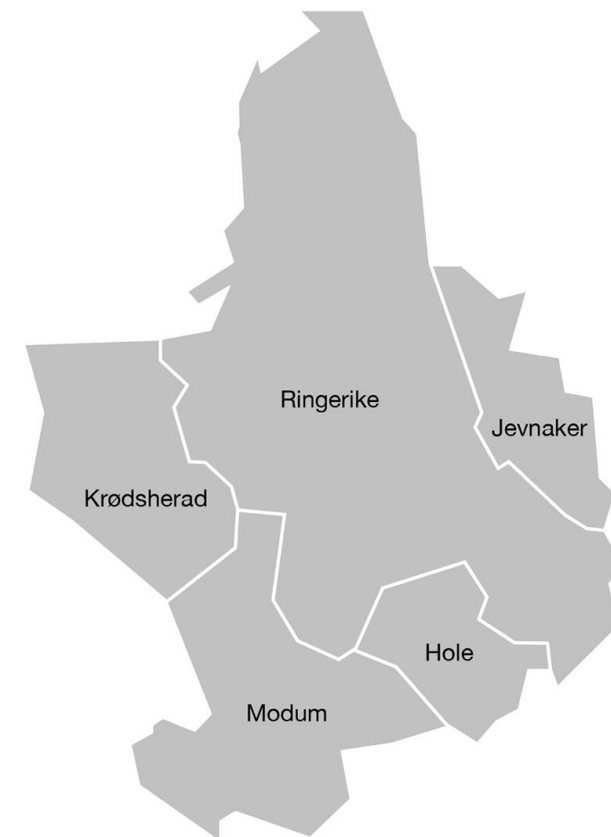

Finansiering og Egeninnsats

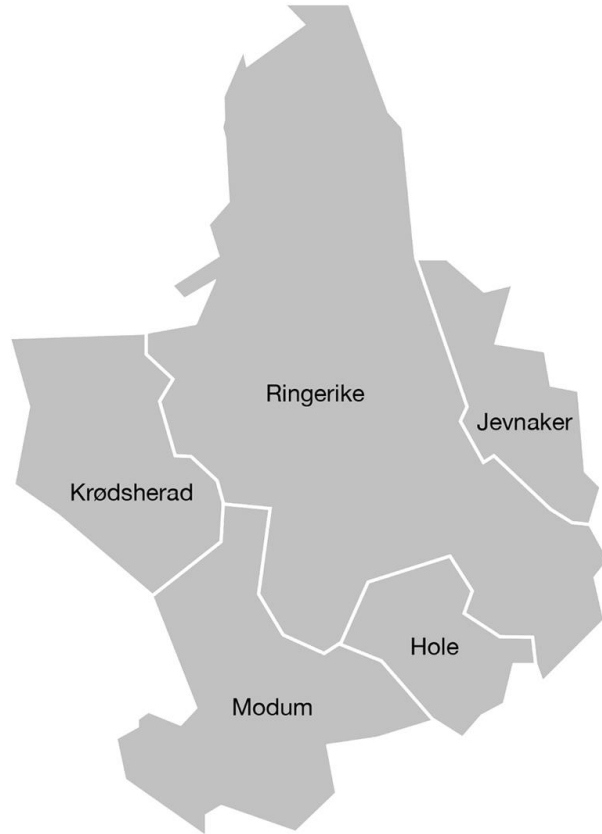

**Egeninnsats:
Kr 955 000,-**

**Viken fk
kr 1 150 000,-
Kommunene:
kr 700 000,-**

Tusen takk for 2
½ fantastiske
prosjektår 😊





LUNA

Arena for næringsutvikling og vekst

FRAMOVER SAMMEN

www.luna-ringerike.no